

1. PLANTA DE COBERTURA
Esc: 1/100

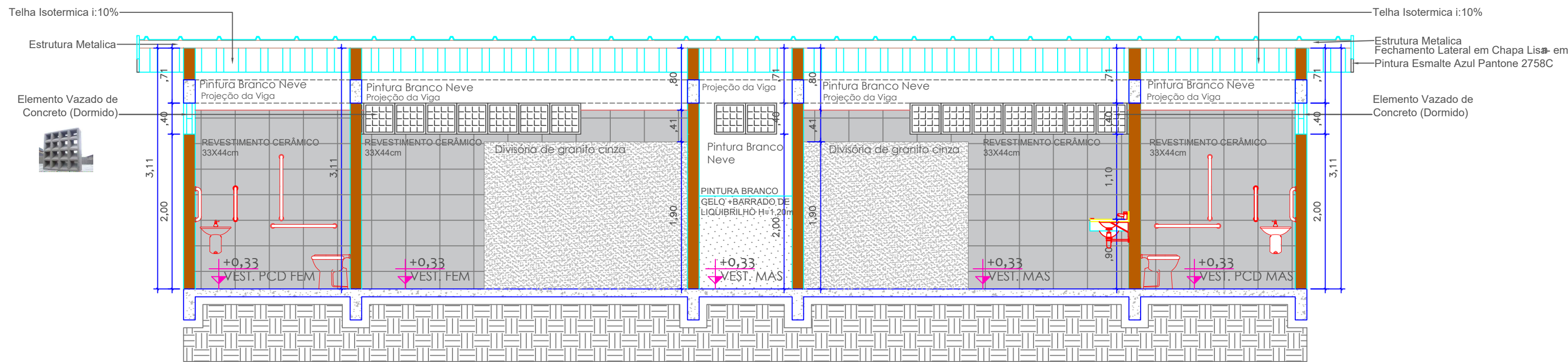

2. Corte AA
Esc: 1/50

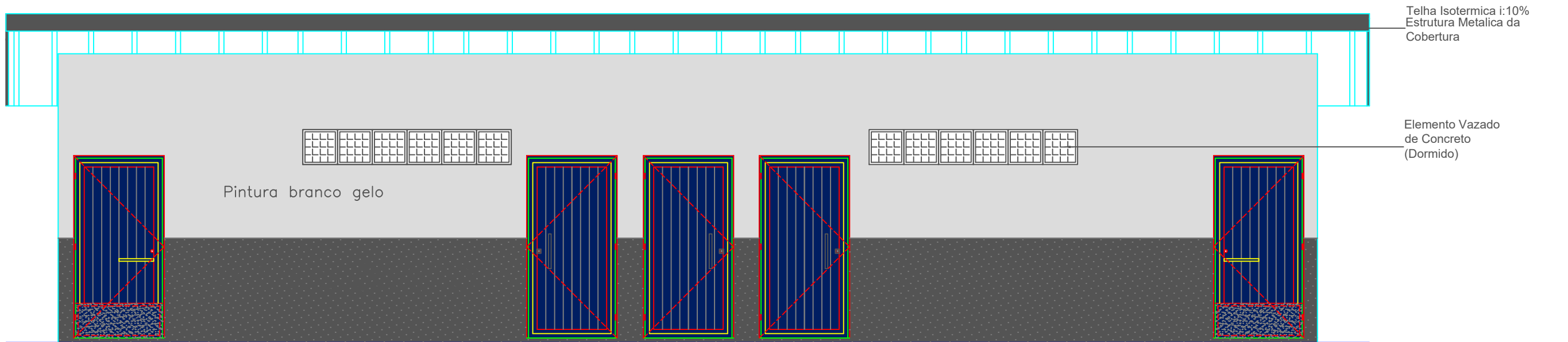

3. Fachada Principal
Esc: 1/50

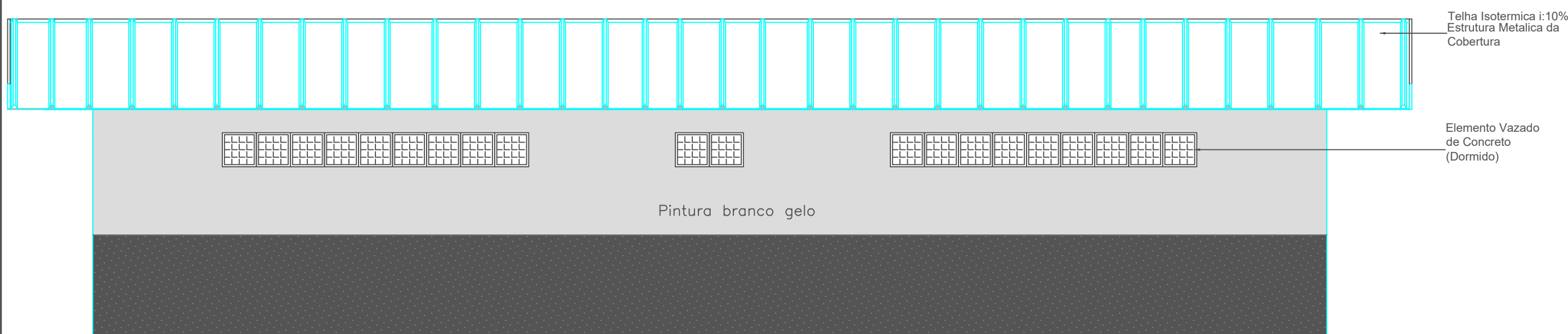

4. Fachada Posterior
Esc: 1/50

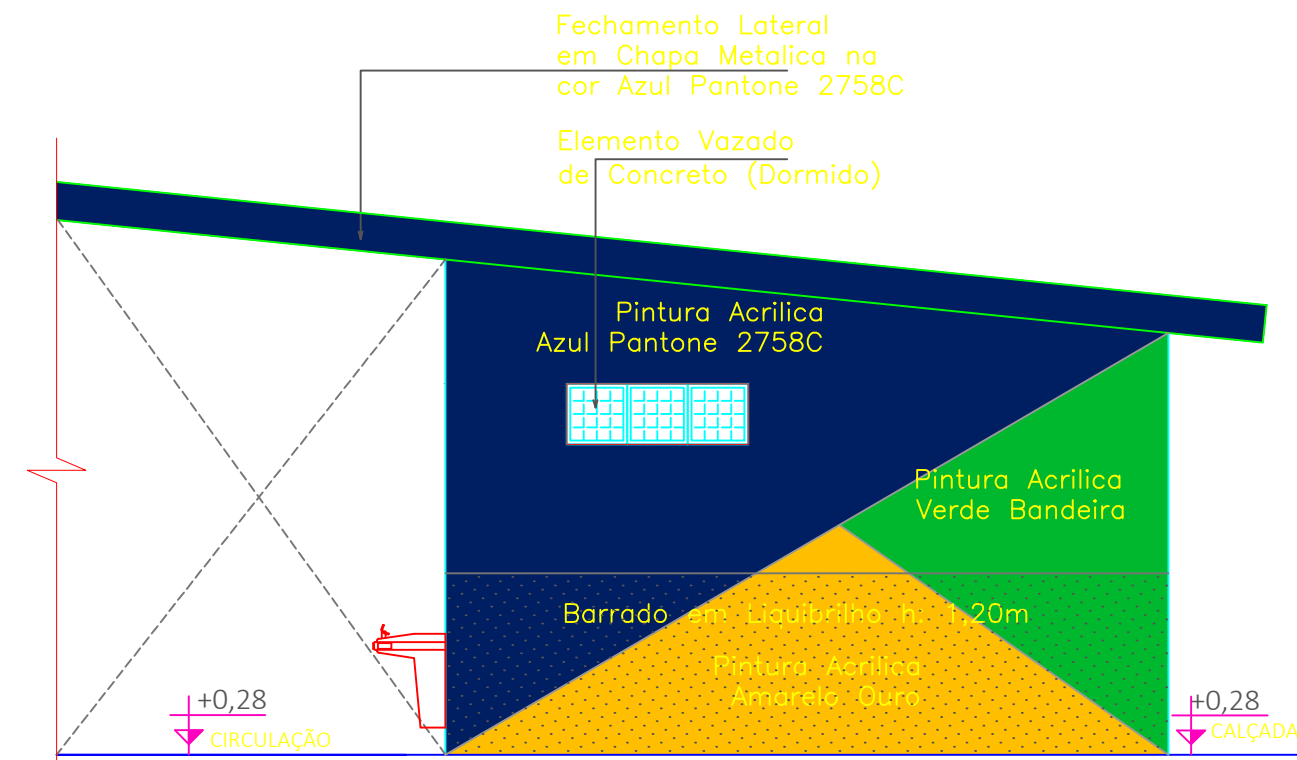

5. Fachada Latetal Direita
Esc: 1/50

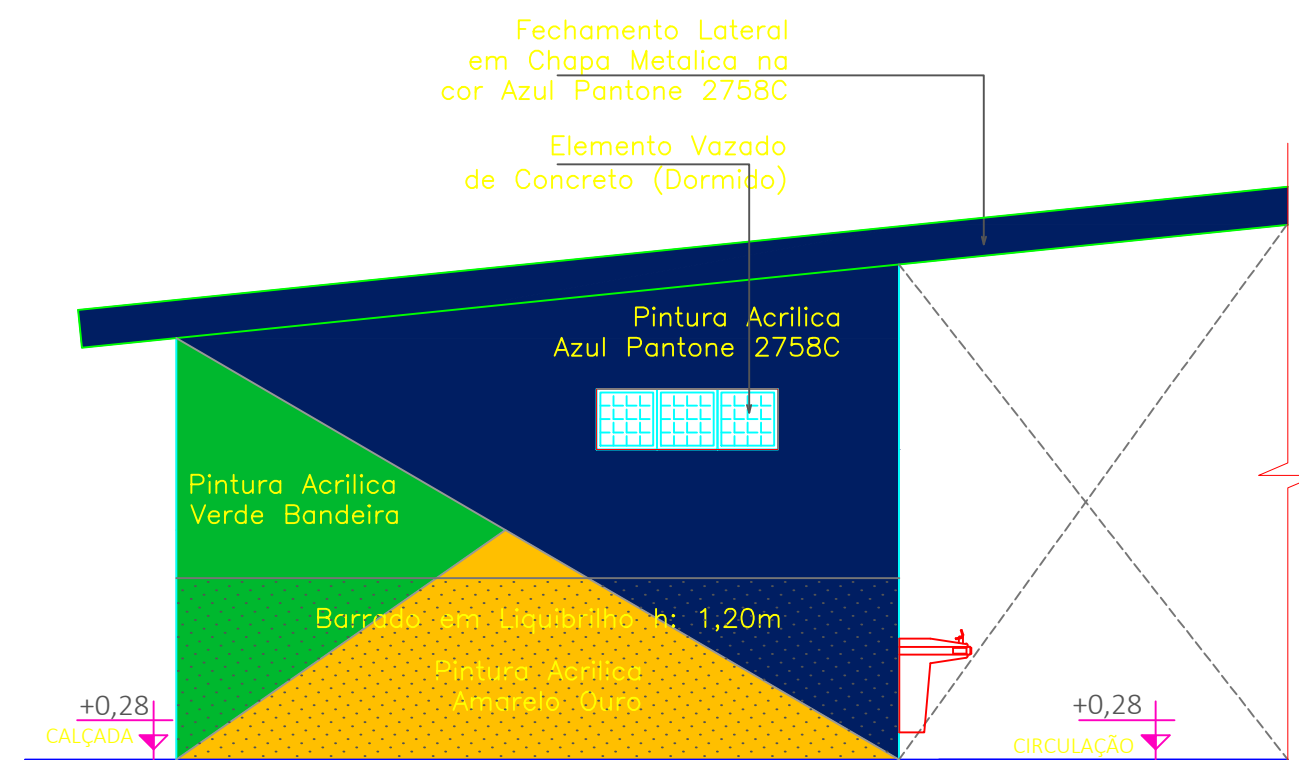

6. Fachada Lateral Esquerda
Esc: 1/50

LEGENDA	
	Telha Isotermica i:10%
	Rufo Metalico

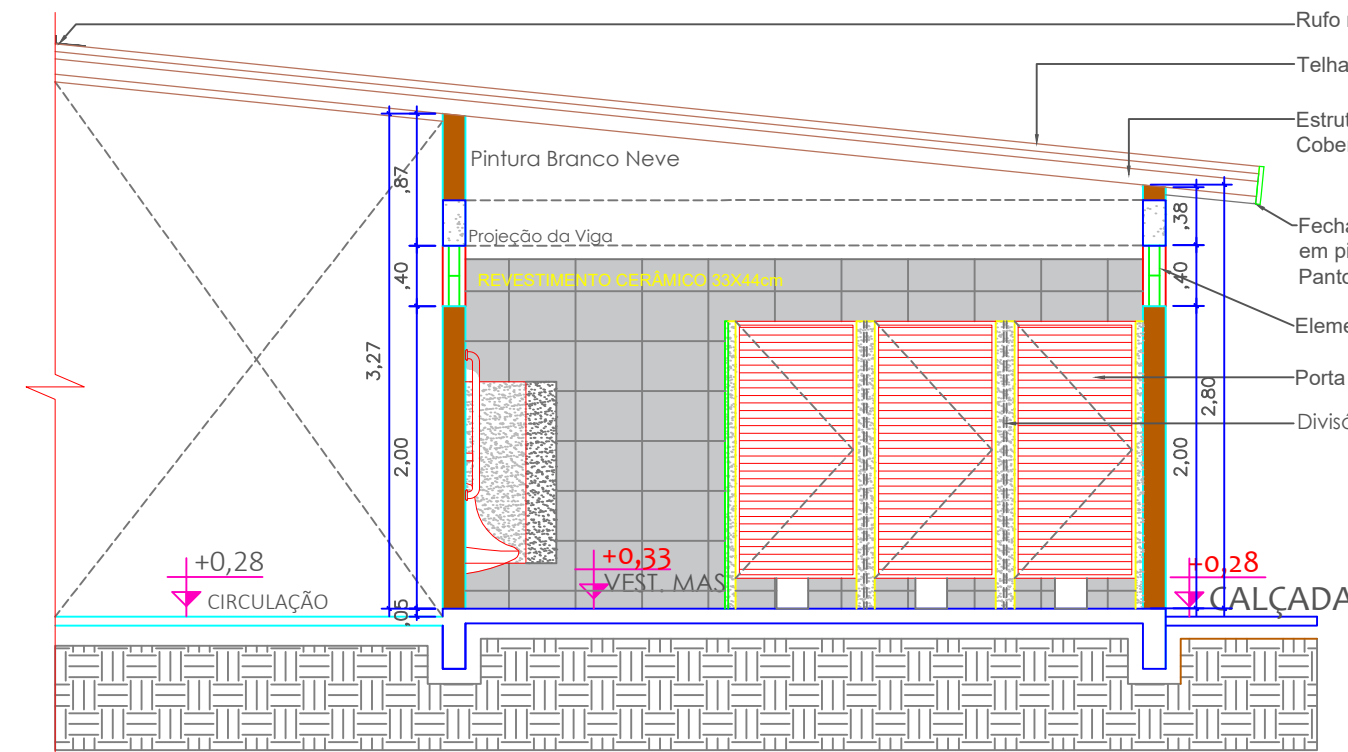

7. Corte BB
Esc: 1/50

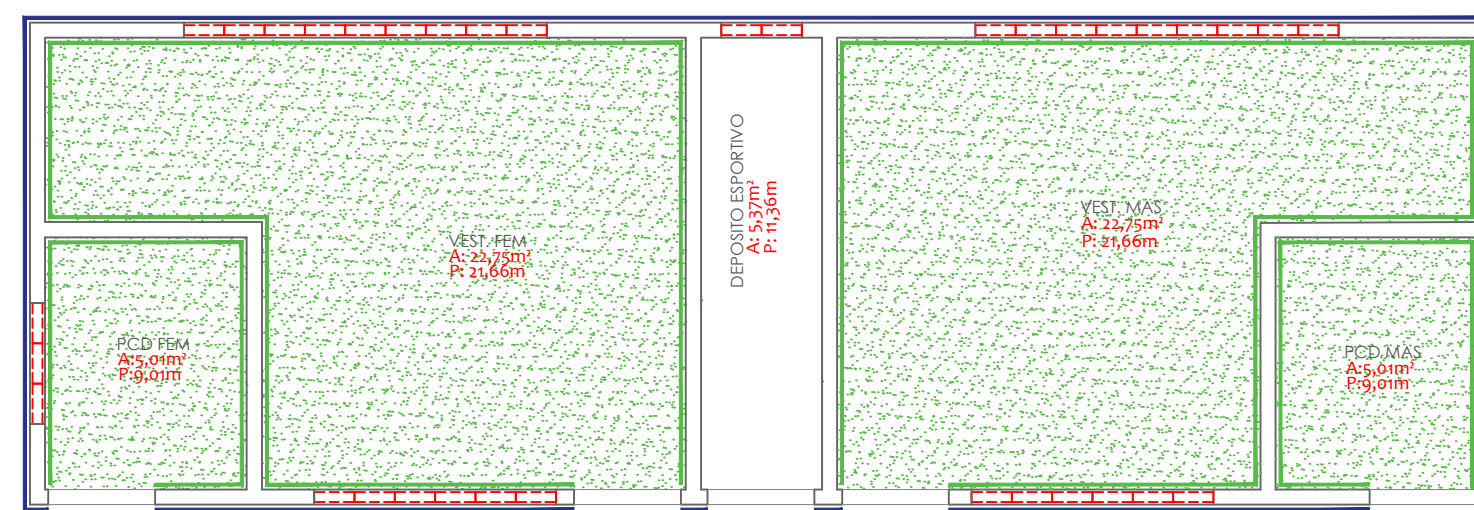

18. AREA A IMPERMEABILIZAR
Esc: 1/75

LEGENDA- IMPERMEABILIZAÇÃO		
	PISO	55,52 m²
	PERIMETRO INTERNO	55,54 m
	PERIMETRO EXTERNO	33,64 m

PROJETO ARQUITETÔNICO		
OBRA: ESCOLA ESTADUAL DECIO FURIGO		
PROPRIETÁRIO: CPF/ CNPJ:	PREFEITURA MUNICIPAL DE DIAMANTINO CNPJ - 03648540000174	
ENDEREÇO:	Rua Décio Furigo, esquina com avenida Dorvalino Bruneta, Q 7, lote 11 - Deciolândia - DIAMANTINO-MT	
AUTOR DO PROJETO: CREA/ CAU:	BRUNO RICARDO FREIER LACHMANN CREA-MT 038855	
RESP. P/ EXECUÇÃO: CREA/ CAU:		
ESCALA:	ASSUNTO:	FOLHA Nº:
INDICADA	PROJETO ARQUITETONICO (QUADRA)	ARQ 07/12
<ul style="list-style-type: none">• COBERTURA• CORTES• FACHADAS• AREA A IMPERMEABILIZAR		